CAILLETEAU • BAJRAM • BRETON

CRYOZONE

1. SUEURS FROIDES

DELCOURT

N e O P O L I S

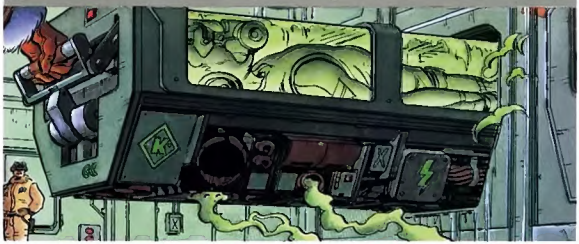

CRYOZONE

1. SUEURS FROIDES

Scénario
Thierry CAILLETEAU

Dessin
Denis BAJRAM

Couleurs
Florence BRETON

DELCOURT

ZAP
BEEP
ZUU
ZU
TII
ZIRK
GAME OVER

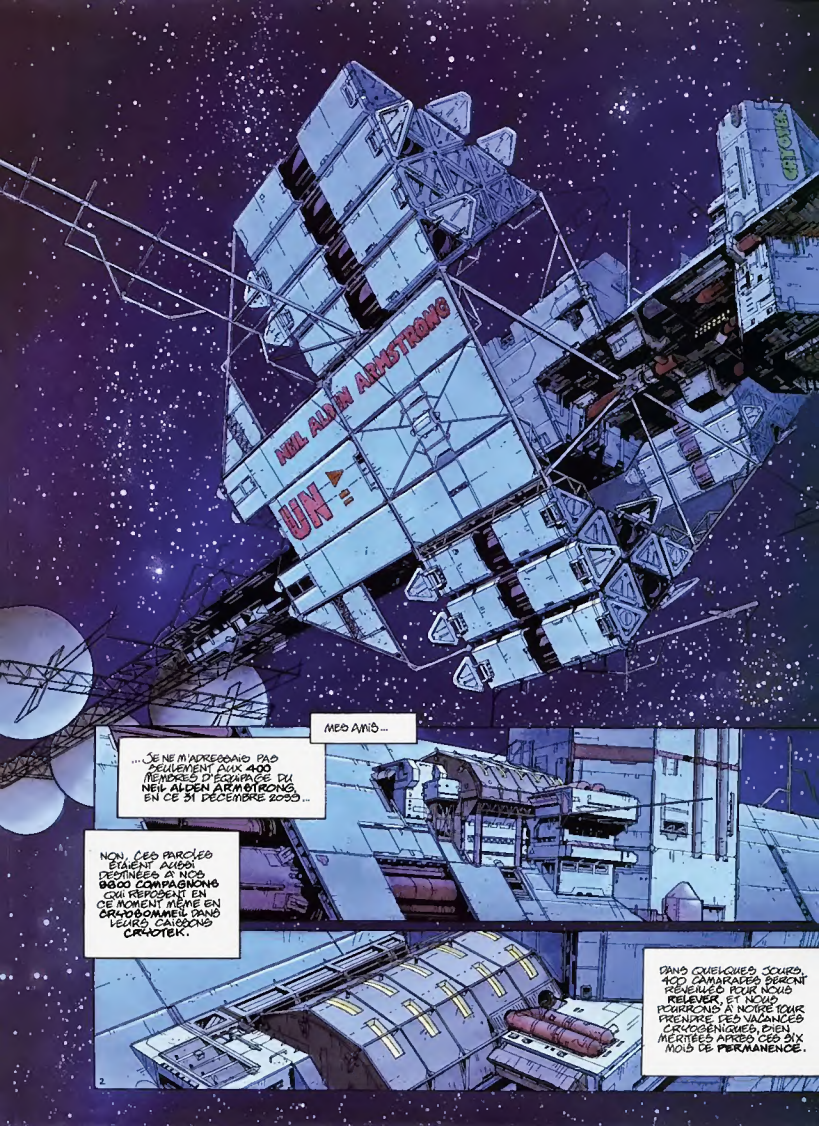
NEIL ALDEN ARMSTRONG
UN
CRYOTEK
MES AMIS...
...JE NE M'ADRESSAIS PAS SEULEMENT AUX 400 MEMBRES D'EQUIPAGE DU NEIL ALDEN ARMSTRONG EN CE 31 DECEMBRE 2099...
NON, CES PAROLES ETAIENT AUSSI DESTINEES A NOS 9800 COMPAGNONS QUI REPOSENT EN CE MOMENT MEME EN CRYOSOMMEIL DANS LEURS CAISSONS CRYOTEK.
DANS QUELQUES JOURS, NOS CAMARADES SERONT REVEILLES POUR NOUS RELEVER, ET NOUS POURRONS A NOTRE TOUR PRENDRE NOS VACANCES CRYOGENIQUES, BIEN MERITEES APRES CES SIX MOIS DE PERMANENCE.
2

C'EST POURQUOI, EN CONCLUSION, JE VOUDRAIS VOUS RAPPELER QUE, BIEN QUE LE BUT DE NOTRE MISSION SOIT ENCORE À DES ANNÉES-LUMIÈRE LOIN DEVANT...
...NOUS NE FERONS PAS FAILLIR FACE AUX DIFFICULTÉS RENCONTRÉES!
EN EMBARQUANT IL Y A DIX ANS SUR LE NEIL ARMSTRONG, NOUS AVONS TOUS VU SE NOUER NOTRE FAMILLE ET NOS AMIS DERRIÈRE NOUS, POUR PARTICIPER À LA PLUS GRANDE AVENTURE DE L'HISTOIRE DE L'HOMME: LA 1re COLONISATION D'UNE PLANÈTE EXTRA-TERRESTRE À NOTRE SYSTÈME SOLAIRE!
HAPPY NEW YEAR
DIX ANNÉES DE VOYAGE NOUS SÉPARENT ENCORE DE GLIESE ET DU SYSTÈME DE 51 PEGASI. C'EST LOIN, MAIS NOUS AVONS DÉJÀ PARCOURU LA MOITIÉ DU CHEMIN.
AU FAIT, QUAND LA SOLITUDE SE FAIT PESANTE AU BEAU MILIEU DE L'ESPACE, ET QUE LE DÉCOURAGEMENT VOUS GUETTE, CHERCHEZ LA DIMENSION HUMAINE DE VOS DOUTES, POUR SONGER À LA DIMENSION HISTORIQUE DE NOTRE ÉPOPÉE!
DANS LES LIVRES D'HISTOIRE, NOUS NOMMERONT CEUX DE CHRISTOPHE COLOMB, DE MAGELLAN, DE VASCO DE GAMA... ET, BIEN ENTENDU, DE NEIL ARMSTRONG, LE PREMIER HOMME SUR LA LUNE.
JE VOUS REMERCIE DE VOTRE ATTENTION...
AH!
ÇA SENT LA FIN DE DISCOURS.
ON VA ENFIN FAIRE UN SORT AU BUFFET!
TOI L'AO PX, FINN!
CES PETITS FOURS ME SAUTENT DANS LE VENTRE!
ET JE LAISSE LA PAROLE À NOTRE AMI VACLAV ZDAG QUI, COMME VOUS LE SAVEZ, REPRÉSENTE À BORD LE GROUPE CORROTEX, PONT DES RACKO DE CANOGONG CK-144 VEILLENT À CE QUE NOUS FASSIONS DE BEAUX RÊVES.
EH MERDE!
ENCORE 1/4 D'HEURE DE BLABLA À SUBIR, AU MOINS!
3

JE NE VOIS QUE PEU DE CHOSES À AJOUTER AU BRILLANT DISCOURS DU **COMMANDANT KATANA**, SEUL MAÎTRE À BORD APRÈS DIEU...

... ET **CRYOTEK** ! **HA! HA! HA!**

IL ME PARAÎT TOUTEFOIS NÉCESSAIRE DE VOUS RAPPELER EN CETTE OCCASION L'ENGAGEMENT TOTAL DE MON GROUPE DANS LE **PROJET ARMSTRONG** !

SANS NOS **TECHNIQUES DE POINTE** DE CRYOGÉNISATION, IL AURAIT ÉTÉ IMPOSSIBLE D'ENVISAGER UN VOYAGE SPATIAL DE **20 ANS** POUR 10 000 POLYNS ENTIÈREMENT ET CONSCIENTS.

ET CE NE SONT PAS NOTRE PSYCHOLOGUE LE PROFESSEUR **LANGENTHAL** NI NOTRE MÉDECIN-CHEF LE DOCTEUR **LIBE GARON**, QUI ME CONTREDIRONT SUR CE POINT... POUR UNE FOIS !

C'EST POURQUOI JE TIENS À PRÉCISER QUE CHACUN DES ÉQUIPAGES DE 100 PERSONNES QUI PRENNENT À TOUR DE RÔLE LES COMMANDES DU NEIL ARMSTRONG COMPORTE...

... **98 TECHNICIENS CRYOTEK** !

CES 98 HOMMES ET FEMMES NE SE CONTENTENT PAS D'ASSURER LE BON FONCTIONNEMENT DE NOS SYSTÈMES COMPLEXES D'ANIMATION SUSPENDUE...

17 H 30 ! ÇA Y EST, C'EST FICHU !

UN PROBLÈME, FINN-?

ILS PARTAGENT AUSSI VOTRE AVENTURE, VOS JOIES, VOS PEINES, VOS INCERTITUDES, ET...

C'EST L'HEURE DE MA RONDE ! JE SUIS DE SERVICE !

MON PAUVRE VIEUX ! ADIEU LES TOASTS AU SAUMON DE SYNTHÈSE !

GRMBL ! D'ICI À CE QUE JE REVIENNE, ILS AURONT TOUT **PILLÉ** !

PREMIÈRE ÉTAPE : **LE DORTOIR** !

DEBOUT, LÀ-DEDANS!
TOUJOURS LE MOT POUR RIRE, FINN!
OUAIS, ET J'AI DU MÉRITE! VOTRE PATRON VIENT DE ME FAIRE RATER LE COCKTAIL DE NOUVEL AN!
À PART ÇA, RIEN À SIGNALER?
RIEN DU TOUT! C'EST PAS NOS CLIENTS QUI VONT PORTER PLAINTE POUR TAPAGE NOCTURNE! HA HA!
ALLEZ, BONNE CONTINUATION, FINN!
C'EST ÇA, C'EST ÇA!
HÉÉÉ?!

NOM DE... QU'EST-CE QUI SE PASSE ICI ?
SALUT, FINN! ÇA PLANE, PEUR ICI ?
UN RELAIS NEWTON A LÂCHÉ ! IL N'Y A PLUS DE GRAVITÉ ARTIFICIELLE SUR 30 MÈTRES DE COURSIVE !
ON EST EN TRAIN D'ARRANGER ÇA AVEC MON ÉQUIPE !
GÉRONIMO ESPÈCE DE FOUTU PEAU-ROUGE ! TU AURAIS DÛ SIGNALER LES TRAVAUX ! TU MÉRITERAIS QUE JE METTE ÇA SUR MON RAPPORT !
T'EMBALLE PAS, QUOI ?!
IL PARAÎT QU'ON CHOISIT DES INDIENS POUR BOSSER SUR LA GRAVITÉ ARTIFICIELLE PARCE QUE VOUS ÊTES INSENSIBLES AU VERTIGE...
MAIS POUR MOI VOUS ÊTES TOUT JUSTE BONS À FAIRE DES LAVEURS DE...
...CAARREFFAAUUX !
QUOI !!
T'ES ÇA Y EST ! T'ES SORTI DE LA ZONE NEUTRE ! LE GRAND MANITOU T'A PUNI, VISAGE PÂLE !
LA FERME !
CELUI-LÀ UN DE CES JOURS, JE VAIS M'OFFRIR SON SCALP !
?! BON BANG ! C'EST LA JOURNÉE !

CENTRAL SÉCURITÉ ? ICI FINN. JE SIGNALE UNE HACHE D'INCENDIE VOLÉE DANS LA COURSIVE 41-5 ! JE NE SAIS PAS SI L'AMIARI QUI A FAIT ÇA A L'INTENTION DE SE COUPER DU BOIS POUR L'HIVER...
MESSAGE ENREGISTRÉ, SERGENT FINN ! NOUS PRÉVENONS LE SERVICE DE MAINTENANCE POUR LE REMPLACEMENT DU MATÉRIEL MANQUANT
...MAIS JE VAIS PASSER VOIR CHAVEZ, QUI EST DE GARDE À L'ARMURERIE. IL A PEUT-ÊTRE ENTENDU QUELQUE CHOSE !
PAS CROYABLE ! C'EST COMME SUR TERRE ! IL Y A PAS MOYEN D'OBTENIR N'IMPORTE QUOI !
ARMOURY
CHAVEZ ! C'EST PAS VRAI !?
SÉCURITÉ, ICI FINN ! ENVOYEZ-MOI UNE ÉQUIPE, TOUT DE SUITE ! J'AI RETROUVÉ LA LÂCHE ! ELLE EST ENFONCÉE DANS LE CRÂNE DE...
OWW!
...ET JE TERMINE EN VOUS INVITANT À REJOINDRE LE BUFFET !
COMMANDANT KATANA ! ON VOUS DEMANDE D'URGENCE À L'ARMURERIE ! IL PARAÎT QU'IL Y A EU UN HOMICIDE !
QUOI ? UN HOMICIDE À BORD ?

HUM ! KATANA FAIT sa tête des MAUVAIS JOURS !

CE DOIT ÊTRE D'AVOIR ÉCOUTÉ LE DISCOURS DE ZDIC ! CE TYPE A LE DON DE ME METTRE LES NERFS EN PELOTE !
ALLONS, DOCTEUR CARON...

CETTE FORME D'INIMITIÉ LATENTE PEUT PRENDRE DES PROPORTIONS GÊNANTES DANS UN PETIT GROUPE COMME LE NÔTRE.
VOUS DEVRIEZ PASSER ME VOIR EN CONSULTATION, VOUS SAVEZ !

LAISSEZ TOMBER, LANGENTHAL. AVOIR QUELQU'UN DANS LE NEZ EST EXCELLENT POUR MA SANTÉ MENTALE !
ET JE ME DOIS DE VOUS LAISSER DIRE QUE VOUS ÉTIEZ UN PEU TROP PROCHE DE VOS PATIENTES, DANS LE SECRET DE VOTRE CABINET !

ET PUISQUE NOUS PARLONS BOUTIQUE, JE VOUDRAIS VOUS TOUCHER UN MOT D'ÉRIKA BJORNSEN, LA MICROMÉCANICIENNE. JE L'AI EXAMINÉE AUJOURD'HUI...
ELLE EST ENCEINTE !
HMMMF...

JE NE SAIS PAS CE QU'ELLE A FICHU AVEC SES CONTRACEPTIFS, MAIS LE FAIT EST LÀ !
J'AI EU BEAU LUI EXPLIQUER QUE LA CRYOGÉNISATION CRYOTEK TUERAIT LE FOETUS, ET QUE DE TOUTE FAÇON LA GRAVITÉ ARTIFICIELLE LUI CAUSERAIT DES MALFORMATIONS...

...IMPOSSIBLE DE LUI FAIRE ENTENDRE RAISON ! ELLE VEUT GARDER L'ENFANT ! UN CARACTÈRE TROP ÉMOTIF. ON N'AURAIT JAMAIS DÛ LA SÉLECTIONNER !
JE COMPTE SUR VOUS POUR LUI FAIRE ACCEPTER L'IDÉE DE L'I.V.G.

HEU... FORT BIEN ! JE... JE VAIS LA RECEVOIR DES DEMAIN EN PRIORITÉ !
IL RESTE QUELQUE CHOSE À BOIRE ?

DÉSOLÉ, LES GARS, JE NE PEUX PAS VOUS LAISSER ENTRER !
MAIS C'EST POUR LA TÉLÉ INTERNE !
JE SAIS, MAIS J'AI DES ORDRES !
HÉ ?!
DÉGAGEZ DE LÀ VOUS ON VOUS DONNERA UN COMMUNIQUÉ EN TEMPS UTILE !
ME SUIS FAIT AVOIR COMME UN BLEU ! RIEN VU VENIR !
LIEUTE-NANT SCHWARTZ !!
LIEUTENANT, C'EST LE MOMENT DE ME PROUVER QUE VOUS MÉRITEZ VOS GALONS, ET VITE !
NOUS NE POUVONS PAS NOUS PERMETTRE DE LAISSER VAGABONDER À BORD UN PSYCHOPATHE ARMÉ D'UNE HACHE !
EN CE QUI CONCERNE L'ARME DU CRIME, ELLE NE FERA PAS DE MAL À QUI QUE CE SOIT, COMMANDANT
CHAVEZ ?!
ET VOUS POUVEZ COMPTER SUR MOI POUR COINCER CE SALOPARD DANS LES HEURES QUI VIENNENT ! JE VAIS FAIRE CONSIGNER TOUT...
IL MANQUE UN FUSIL D'ASSAUT ET DES EXPLOSIFS !
MON LIEUTENANT !

HÉ ! QU'EST-CE QUE...

EXIT P12
JE VEUX GARDER MON BÉBÉ !

BUDRBUDABA

ERIKA BJORNSEN !

ALLONS, ERIKA, DU CALME ! MAÎTRISEZ-VOUS ! NE CÉDEZ PAS À NOS PULSIONS !

HÉÉÉ ! LÂCHEZ-MOI !
TA GUEULE, TOI ! FALLAIT PAS ME SAUTER SUR TON FOUTU DIVAN !

MAINTENANT VOUS ALLEZ ME TROUVER KATANA ET ME L'AMENER VITE FAIT, OU JE FAIS GICLER LA TÊTE PLEINE DE MERDE DE MONDIEUR ! ALLONGEZ-VOUS-SOUS-MOI ! ET DÉTENDEZ-VOUS !
JE VEUX GARDER MON BÉBÉ, MÊME SI ON DOIT FAIRE DEMI-TOUR POUR ÇA !

CENTRAL, ICI SCHWARTZ ! NOUS ARRIVONS SUR LES LIEUX.
ALORS ?
IL DEVRAIT D'EN TIRER ! UN MIRACLE !
LA FILLE EST SEULE À L'INTÉRIEUR AVEC HANGENTHAL ! ELLE EST EN PLEINE CRISE !
UNE CHANCE QUE J'AIE PU OBTENIR CEINTURES D'EXPLOSIFS ! QU'ELLE NOUS LAISSE SORTIR !
RECULEZ ! LAISSEZ-NOUS TRAVAILLER !
FAITES ATTENTION, ELLE A AUSSI UNE CEINTURE D'EXPLOSIFS ! JE N'Y CONNAIS RIEN, MAIS ON DIRAIT QU'IL Y A DE QUOI FAIRE DU DÉGÂT !
NE VOUS EN FAITES PAS, LISE. ON A ÉTÉ ENTRAÎNÉS POUR ÇA !
ET PUIS, N'OUBLIEZ PAS QU'ON DOIT DÎNER ENSEMBLE...JE NE VAIS PAS ME LAISSER AMOCHER UN JOUR PAREIL !
VOUS ÊTES TROP SÛR DE VOUS, HEUTENANT SCHWARTZ... PAS MOINS AVEC MOI !
MINH ET DIALLO, VOUS ALLEZ ME COUVRIR. ON RESTE BIEN VIGILES. ON LA CALME, GENTIMENT, ET ON LUI PASSE SA CAMISOLE !
C'EST PARTI !
JE VOUS ACCOMPAGNE, SCHWARTZ. ELLE M'A DEMANDÉ, ET JE NE VAIS PAS ME DÉROBER...
SURTOUT PAS, COMMANDANT. ELLE SE SENTIRAIT EN FORCE ! LAISSEZ-MOI REGLER ÇA EN DOUCEUR.

ERIKA ! JE SUIS LE LIEUTENANT SCHWARTZ. JE VIENS PARLEMENTER.
CRT TA
BARREZ-VOUS !
C'EST KATANA QUE JE VEUX VOIR, PAS UN SOUS-FIFRE !
FAI... FAITES CE QU'ELLE DIT, SCHWARTZ !
LE COMMANDANT SERA LÀ DANS UN INSTANT, MAIS ON PEUT DISCUTER EN ATTENDANT !
JE NE SUIS PAS ARMÉ !
AH OUAIS ? ET LES DEUX GUIGNOLS DERRIÈRE ? ILS TIENNENT DES BAPTÊMES DE NOËL ?
C'EST LE RÈGLEMENT, ERIKA. MAIS JE VOUS DONNE MA PAROLE QU'ILS NE BOUGERONT PAS TANT QU'IL N'Y AURA PAS DE DANGER.
ERIKA, LE GARDE QUE VOUS AVEZ ABATTU N'EST QUE BLESSÉ. CHAVEZ BIEN REMETTRA AUSSI TOUT PEUT ENCORE S'ARRANGER.
IL N'Y A PAS DE CAVALE POSSIBLE, VOUS NE POUVEZ PAS PLUS QUE MOI QUITTER LE VAISSEAU.
ALORS, IL VA BIEN FALLOIR SE PARLER ENTRE GRANDES PERSONNES À UN MOMENT OU À UN AUTRE.
MAIS IL FAUT COMMENCER PAR ME DONNER VOTRE ARME ET RELÂCHER VOTRE OTAGE !
ALLONS, DONNEZ-MOI ÇA DOUCEMENT, ERIKA !
SCHWARTZ ! ELLE EST CINGLÉE. JE VOUS DIS, SORTEZ D'ICI ET ALLEZ CHERCHER KATANA.

C'EST BIDON! BIDON! VOUS ALLEZ ME BAISER!
TOUT CE QUE VOUS VOULEZ C'EST M'ENFERMER!
PERSONNE NE NOUS ENFERMERA, MON BÉBÉ ET MOI!
PERSONNE!
BUDABUD
NON!!
JE VOU... JE VOULAIS...
...GARDER MON...!
BEEP
WHAM

BOOM
MON DIEU!
BON SANG! ELLE AVAIT MIS LE PAQUET!
COMMANDANT KATANA A TOUS LES GROUPES D'INTERVENTION!
ÉTABLISSEZ LE DISPOSITIF ROUGE EN SALLE DE RÉUNIONS, NIVEAU 4... ET EN ZONE CRYOGÉNIQUE CRYOTEK!
L'EXPLOSION A FAIT DES VICTIMES DE L'AUTRE CÔTÉ ET A PROVOQUÉ UN INCENDIE DEGRÉ 3, PROGRESSION RAPIDE!
CELLULE ATMOSPHÈRE ARTIFICIELLE, PRÉPAREZ UNE PRESSION ZÉRO DANS LES SECTEURS 7 ET 8 DU NIVEAU 4, AVEC TRANSITION SUR MÉLANGE 100 % AZOTE!

VOUS ENVERREZ L'AZOTE POUR ÉTOUFFER LES FLAMMES DÈS QUE LES SAUVETEURS AURONT ÉVACUÉ TOUS LES BLESSÉS DE CES SECTEURS!
À NOUS DE JOUER!
EMMENEZ-LE. IL N'Y A PLUS RIEN À FAIRE POUR LUI!
PAUVRE SCHWARTZ! IL SE CROYAIT INVULNÉRABLE...
?!
MAIS... IL N'Y A PAS CAISSONS INDIVIDUELS DANS CETTE ALCÔVE!
C'EST BIZARRE! D'APRÈS ZDIC, IL N'Y AVAIT À BORD QUE DES RACKS DE 10 CAISSONS CK-14!
MA PAROLE, ON DIRAIT DES MODÈLES MILITAIRES!
MÉ DOCTEUR! NE RESTEZ PAS LÀ C'EST DANGEREUX! ÇA VA BRÛLER DANS UNE MINUTE!
IL RESTE QUELQU'UN DANS CE CAISSON! ON NE PEUT PAS LE LAISSER TOMBER!
¡IMPOSIBLE! VOUS SAVEZ BIEN QU'IL FAUT 16 HEURES POUR LE RÉVEILLER AVEC LE PROCÉDÉ CRYOGÈN!
OUI, MAIS ÇA C'EST UN CAISSON DE DEUXIÈME GÉNÉRATION! JE N'AI JAMAIS VU CE MODÈLE!

TIENS ! QU'EST-CE QUE JE PRAIS ! "PROCÉDURE DE RÉVEIL : 30 SECONDES !"
INCROYABLE ! ÇA FONCTIONNE TOUJOURS !
BEEP
97 00
AMENEZ-VOUS AVEC VOTRE EXTINCTEUR ! ON A UNE CHANCE DE SAUVER CELUI-LÀ EN ON PEUT REPOUSSER LES FLAMMES UN MOMENT !
ALLEZ, MON VIEUX, DEBOUT !
CLICK
DONNEZ-MOI UN COUP DE MAIN ! C'EST UNE VRAIE ARMOIRE À GLACE !
WOOOF
IL ÉTAIT TEMPS !
ACTIVEZ UN PEU ! JE N'AI PAS ENVIE D'ÊTRE ENCORE LÀ QUAND ILS ENVERRONT L'AZOTE !
DÉPÊCHEZ-VOUS, VOUS ÊTES LES DERNIERS !

PORTE ÉTANCHE 4-71 VERROUILLÉE!
REÇU! ON VA ÉTOUFFER CE FEU! ATTENDEZ NOS INSTRUCTIONS POUR LA RÉOUVERTURE!
LE POULO EST UN PEU LENT. IL EST ENCORE DANS LES VAPES! JE VAIS L'EMMENER EN OBSERVATION!
90 SECONDES SEULEMENT POUR SORTIR DU SOMMEIL CRYOGÉNIQUE!
J'ESPÈRE BIEN QU'IL VA M'EN APPRENDRE UN PEU PLUS LÀ-DESSUS!
?!
HOSPITAL
DOCTEUR CARON, QU'EST CE QUE VOUS FAITES?
MON BOULOT, ZOÏLO! APRÈS LE PREMIER EXAMEN, J'EMMÈNE MON PATIENT À L'HÔPITAL!
IL N'EN EST PAS QUESTION! CET HOMME EST LA PROPRIÉTÉ DE CRYOTEK! SECRET INDUSTRIEL! VOUS DEVEZ LE CONFIER À MES SERVICES!
IL N'Y A PAS DE SECRET QUI TIENNE!
C'EST MON MALADE ET JE NE VOUS LE RENDRAI PAS AVANT DE L'AVOIR REMIS SUR PIED!
CARON, JE CROIS QUE VOUS NE VOUS RENDEZ PAS COMPTE DE LA PORTÉE DE VOTRE ENTÊTEMENT.
CE SUJET FAIT PARTIE D'UN PROGRAMME ULTRACONFIDENTIEL!
VOUS VOUS EXPOSEZ À DE GRAVES ENNUIS!

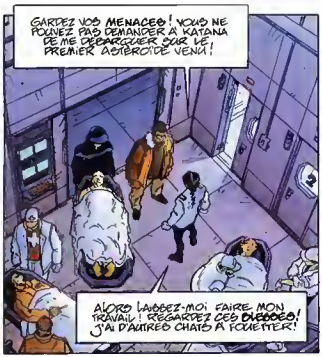
GARDEZ VOS MENACES ! VOUS NE POUVEZ PAS DEMANDER À KATANA DE NE DÉBARQUER SUR LE PREMIER ASTÉROÏDE VENU !
ALORS LAISSEZ-MOI FAIRE MON TRAVAIL ! REGARDEZ CES DÉGÂTS ! J'AI D'AUTRES CHATS À FOUETTER !

MONSIEUR ZOIC ! DOCTEUR CARON ! LE COMMANDANT VOUS DEMANDE D'URGENCE À LA SALLE DE CONTRÔLE CRYOTEK !
MAIS J'AI...

NRA
PRIORITÉ ABSOLUE ! ON DIRAIT QUE C'EST GRAVE !

AH, VOUS VOILÀ ENFIN !
CRYOTEK

QU'EST-CE QUI SE PASSE, COMMANDANT ? DES PROBLÈMES POUR MAÎTRISER L'INCENDIE ?

SI CE N'ÉTAIT QUE ÇA ! NON, NOUS L'AVONS ÉTEINT SANS DIFFICULTÉ. ET UNE ÉQUIPE A DÉJÀ PU ESTIMER LES DÉGÂTS. MAIS VOTRE INGÉNIEUR EN CHEF VOUS EXPLIQUERA MIEUX QUE MOI !
ALLEZ-Y, DE SMEDT !

C'EST UNE CATASTROPHE, M. ZDIC ! LA CENTRALE DE REFROIDISSEMENT QUI PERMET DE MAINTENIR LES CORPS À -47°C A ÉTÉ ENDOMMAGÉE PAR L'EXPLOSION, ET LA CENTRALE AUXILIAIRE TOTALEMENT DÉTRUITE...
...CE QUI NOUS INTERDIT DE LA METTRE EN SERVICE LE TEMPS D'EFFECTUER LES RÉPARATIONS SUR LA PREMIÈRE !
QUEL EST L'ÉTAT DE LA CENTRALE PRINCIPALE ?
ELLE FONCTIONNE ACTUELLEMENT EN SURCHARGE. ELLE NE TIENDRA PAS PLUS DE DIX HEURES ! IL FAUT PRENDRE LE RISQUE DE RÉVEILLER TOUS LES COLONS, LE TEMPS D'INTERVENIR SUR LA CENTRALE !
ATTENDEZ UNE MINUTE ! SI JE COMPRENDS BIEN VOUS ALLEZ RÉVEILLER LES COLONS EN DIX HEURES AU LIEU DE SEIZE !
OR, LE PROCÉDÉ CRYOTEK EST BASÉ AUTOUR D'UN LIQUIDE...
LE CM-661 !
...INJECTÉ DANS LE SANG DU SUJET ENDORMI APRÈS UN PRÉREFROIDISSEMENT À 15°C...
...ET QUI PROTÈGE L'ORGANISME DES LÉSIONS DUES AU FROID ! MAIS LE CM-661 EST EXTRÊMEMENT TOXIQUE, ET IL FAUT LONGUEMENT FILTRER LE SANG DU PATIENT POUR L'ÉLIMINER AVANT D'ENTRER EN PHASE DE RÉVEIL !
ALORS SOYEZ PRÉCIS DE SMEDT ! À COMBIEN ESTIMEZ-VOUS LES PERTES AVEC SEULEMENT DIX HEURES DE FILTRAGE ?
DE 10 À 15% MINIMUM !
C'EST ÇA OU 10 000 MORTS !

J'AURAIS AIMÉ EN RÉFÉRER À LA TERRE AVANT DE PRENDRE CETTE DÉCISION, MAIS VU LA DISTANCE QUI NOUS EN SÉPARE, LA RÉPONSE À NOTRE MESSAGE ARRIVERAIT, APRÈS LA MORT DES COLONS !
J'ASSUMERAI DONC SEUL CETTE LOURDE RESPONSABILITÉ ! RÉVEILLEZ-LES !
AÏE !
AHEM... COMMANDANT, LES INDIVIDUS VICTIMES DU CM-661 SUBIRONT DES SOUFFRANCES ATROCES AVANT DE MOURIR NOS TESTS EN LABORATOIRE L'ONT PROUVÉ !
JE... JE PENSE QU'IL SERAIT PLUS HUMAIN D'EUTHANASIER DÈS LEUR RÉVEIL TOUS CEUX QUI PRÉSENTERONT DES SYMPTÔMES DE...
VOUS ÊTES MALADE, ZDIC !
COMMANDANT, EN TANT QUE MÉDECIN-CHEF JE REFUSE CATÉGORIQUEMENT CETTE SOLUTION. MON ÉQUIPE ET MOI POURRONS SAUVER AU MOINS UNE PARTIE DES VICTIMES QUE ZDIC VEUT CONDAMNER SANS ESPOIR !
VOILÀ UN ARGUMENT IRRÉFUTABLE ! VOUS AVEZ CARTE BLANCHE, DOCTEUR CARON !
MERCI ! JE DOIS MAINTENANT RETOURNER PRÉPARER MON HÔPITAL !
DE SMEDT, NOUS VOILÀ DANS DE BEAUX DRAPS GRÂCE À VOUS ! VOUS CONNAISSEZ AUSSI BIEN QUE MOI LES EFFETS D'UN FILTRAGE INCOMPLET DU CM-661. NOUS AVONS FAIT ASSEZ D'EFFORTS POUR NE PAS LES DIVULGUER...
JE... JE NE POUVAIS PAS SACRIFIER 10 000...
SILENCE ! VOUS AURIEZ DÛ APPLIQUER LA CONSIGNE !
NOTRE COMPAGNIE, SUR [illegible] NE SE RELÈVERAIT PAS D'UN [illegible] SCANDALE ! JE VAIS DEVOIR RATTRAPER VOTRE BAVURE !

DE TOUTE FAÇON, NOTRE INFIRMERIE N'A JAMAIS ÉTÉ PRÉVUE POUR FAIRE FACE À UN TEL AFFLUX DE MALADES. NOUS DEVRONS ÉGALEMENT TRAITER LA PLUPART SUR PLACE DES LEUR SORTIE DES CAISSONS
ÇA NOUS FERA ENVIRON 1000 PERSONNES INTOXIQUÉES, PAR LE CIM-691.
MEDICAL OFFICER D'CARON
JE SAIS, MAIS KATANA A RÉQUISITIONNÉ TOUT L'ÉQUIPAGE DISPONIBLE POUR NOUS PRÊTER UN COUP DE MAIN !
ET LA MAJORITÉ DU PERSONNEL CRYOGÉNIQUE DEVRAIT ÊTRE OPÉRATIONNELLE AU BOUT DE...
OUI ?
DOCTEUR CARON, J'AI UN PROBLÈME AVEC LE PATIENT QUE VOUS M'AVEZ AMENÉ TOUT À L'HEURE.
AH ONG BON ! JE L'AVAIS OUBLIÉ. CE VIEUX LÀ !
J'AI PRIS SON EMPREINTE RÉTINIENNE, AFIN D'ENREGISTRER SA FICHE D'ENTRÉE, ET JE ME SUIS APERÇU QU'ELLE NE CORRESPONDAIT À AUCUN NOM SUR LE RÔLE D'ÉQUIPAGE !
QUOI ? VOUS VOULEZ DIRE QU'IL N'EST PAS ENREGISTRÉ ?
EXACTEMENT ! OFFICIELLEMENT, CE SERAIT UN PASSAGER CLANDESTIN ! CE QUE JE DOIS FAIRE POUR MA FICHE ?
JE VAIS LUI DEMANDER MOI-MÊME DES EXPLICATIONS ! IL EST CONSCIENT ?
OUI, IL VIENT JUSTE DE REPRENDRE CONNAISSANCE !
ALORS, J'ARRIVE !
CONTINUEZ DANS MOI, JE REVIENS DÈS QUE POSSIBLE !

NOM DE DIEU! QU'EST-CE QUE VOUS M'AVEZ FAIT, BANDE D'ENFOIRÉS!
?!
J'AI JAMAIS VOULU PARTIR DANS VOTRE FOUTU VAISSEAU SPATIAL, MOI!
ET C'EST PAS FINI, CROCHEZ-MOI!
HEIN?
TAP TAP

OWW!!
HMMMPFF...
PAW
SHTOONK
DÉSOLÉE, C'EST TOUT CE QUE J'AVAIS COMME CALMANT SOUS LA MAIN !
ET VOUS, AIDEZ-MOI À LE REMETTRE SUR LE LIT ET À LE SANGLER SOLIDEMENT, AU LIEU DE RESTER PLANTÉS LÀ.
VOUS N'ALLEZ QUAND MÊME PAS LAISSER UNE FAIBLE FEMME FAIRE ÇA TOUTE SEULE !

30000
FWOOM

...JE CROIS QUE J'AVAIS UN PEU **EXAGÉRÉ**. CE SOIR-LÀ! FAUT DIRE QU'APRÈS DIX NUITS DE **STAGE COMMANDO** SUR LA **WINE**, ON PASSE PAS SA PREMIÈRE **PERMISSION** À SUCER DE LA GLACE!

ALORS QUAND LE TYPE M'A **VRAIMENT** PRIS LA TÊTE, MA **DROITE** EST PARTIE TOUTE SEULE!

C'EST UNE **MANIE** CHEZ VOUS, ON DIRAIT!

"C'EST SEULEMENT QUAND JE L'AI VU PAR TERRE QUE J'AI REMARQUÉ LES GALONS DE **COLONEL**!"

"IL PARAÎT QUE JE LUI AVAIS PÉTÉ UNE **VEINE** DANS LE **CERVEAU**, ET QUE C'EST POUR ÇA QU'IL EST RESTÉ **HÉMIPLÉGIQUE**. ÇA M'A RAPPORTÉ 5 ANS DE **FORTERESSE** ORBITALE!

"ON RIGOLE PAS, EN FORTERESSE! C'EST POUR ÇA QUE J'AI PAS HÉSITÉ QUAND ON M'A PROPOSÉ L'**AMNISTIE**. OU SE FAISAIS LE **COBAYE** PENDANT TROIS MOIS DANS UN CENTRE DE RECHERCHES ULTRA-SECRET!"

J'AVAIS UN PEU **PEUR**, POUR MA SANTÉ, MAIS J'ÉTAIS PRÊT À TOUT, POUR ME **TIRER** DE LÀ!

UNE FOIS **TRANSFÉRÉ** LÀ-BAS AVEC D'AUTRES DÉTENUS, ON M'A **DOUCHÉ** DANS UNE CHAMBRE ET ON M'EN A DIT UN MINIMUM. MAIS J'AVAIS PAS ENVIE ET J'AI VITE PIGÉ QUE L'ARMÉE TRAVAILLAIT SUR UN NOUVEAU **PROCÉDÉ CRYOGÉNIQUE**, AVEC DES CHERCHEURS **CIVILS** D'UNE BOÎTE NOMMÉE **CRYOTEK**!"

TIENS, TIENS?

ILS M'ONT INJECTÉ UNE ESPÈCE DE **VIRUS APPRIVOISÉ** QU'ILS APPELAIENT **CM-661**, PAR RAPPORT AU SYSTÈME ACTUEL. OÙ IL FAUT **FILTRER** LE SANG D'UN BONHOMME AVANT DE LE RÉVEILLER...

...POUR ÉVACUER LE **CM-661**, QUI EST **TOXIQUE** EN CONDITIONS NORMALES.

"OUAIS, **DOCTEUR**! EH BIEN VOILÀ, ON **VIT** AVEC LEUR MICROBE DANS LE SANG ET ON PEUT LES FAIRE **DÉCONGELER** EN DEUX MINUTES, COMME AU FOUR À MICRO-ONDES! PARAÎT QUE ÇA **RÉGÉNÈRE** LES CELLULES **BOUSILLÉES** PAR LE FROID!"

" ILS M'ONT FAIT LE COUP DES DIZAINES DE FOIS, ET APRÈS IL FALLAIT SE FADER DES JOURNÉES ENTIÈRES DE TESTS ET D'EXAMENS ! JE ME SUIS ÉCRASÉ EN PENSANT À LA QUILLE ! "
" SEULEMENT, AU BOUT DES TROIS MOIS CONVENUS, IL N'ÉTAIT PLUS QUESTION DE ME RELÂCHER, PARCE QUE CES MESSIEURS VOULAIENT PROTÉGER LE SECRET DE LEUR CM-666, DES FOIS QUE J'AURAIS VENDU MON SANG À LEURS CONCURRENTS !
" JE ME SUIS REMIS À FAIRE DU FOIN, ET ILS M'ONT COLLÉ AU FRIGO POUR AVOIR LA PAIX... ET VOILÀ QUE JE ME RÉVEILLE DANS UN FOUTU VAISSEAU SPATIAL ! "
HUM... TOUT CECI ÉCLAIRE UN PEU MA LANTERNE, MAIS NE M'EXPLIQUE TOUJOURS PAS POURQUOI ON A CACHÉ LA PRÉSENCE À BORD DE CAISSONS RÉVOLUTIONNAIRES, ET DE LEURS OCCUPANTS !
MALHEUREUSEMENT, LA SITUATION M'OBLIGE À DIFFÉRER MA PETITE ENQUÊTE POUR L'INSTANT.
MAIS JE COMPTE BIEN DEMANDER BIENTÔT DES EXPLICATIONS AUX GENS DE CHEZ CRYOTEK QUE J'AI SOUS LA MAIN !
JE VOUS REMERCIE, MONSIEUR... COMMENT DÉJÀ ?... KOPP ?
C'EST ÇA : COMME ÇA SE PRONONCE, DOCTEUR ! MAIS VOUS POUVEZ M'APPELER SLOBODAN OU SLOS !
CE N'EST PAS NÉCESSAIRE, M. KOPP !
HÉ ! VOUS N'ALLEZ PAS ME LAISSER ATTACHÉ ICI !
SI ! ET SI JE LE POUVAIS, JE VOUS REMETTRAIS MOI-MÊME AU "FRIGO" ! VOUS CASSEZ TOUT DÈS QUE VOUS ÊTES CONTRARIÉ ! ET ÇA VOUS DONNERA LE TEMPS À VOUS CONTRÔLER !

DESTRUCTION DES FICHIERS PROTOCOLE RAPPEL/DOUBLE. TRIGRAMME. MATRICULE/SECURITE. ATTENTION, SI VOUS CONFIRMEZ, AUCUNE RECUPERATION DES DONNEES NE SERA POSSIBLE.
CONFIRMATION!
CRYOTEK
OUR TIM

TROIS FICHIERS DETRUITS.
APPEL PRIORITAIRE EN ATTENTE. CTIDUCTIF DE SMEDT/URGENT!
RECEPTION!

DES ENNUIS DE SMEDT?
CATEGORIE
SERVICE TRANS. RECELLE
UNE CATASTROPHE M'ZDIC! UNE IMPORTANTE FUITE DE LIQUIDE DE REFROIDISSEMENT S'EST DECLAREE QUELQUE PART DANS LE CIRCUIT, ET NOUS N'ARRIVONS PAS A LA LOCALISER!

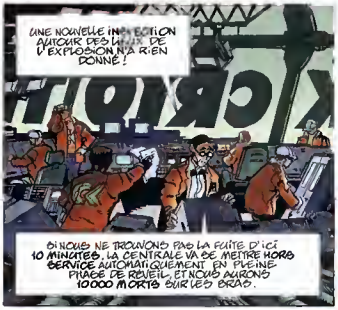
UNE NOUVELLE INSPECTION AUTOUR DES LIEUX DE L'EXPLOSION N'A RIEN DONNE!
SI NOUS NE TROUVONS PAS LA FUITE D'ICI 10 MINUTES, LA CENTRALE VA SE METTRE HORS SERVICE AUTOMATIQUEMENT EN PLEINE PHASE DE REVEIL. ET NOUS AURONS 10000 MORTS SUR LES BRAS.

COMME C'EST REGRETABLE, HUM. JE DOIS CERTAINEMENT VOUS FAIRES LE MAXIMUM DE SMEDT BONNE CHANCE, MON VIEUX!

VOUS... VOUS VOUS EN FICHEZ COMPLETEMENT? VOUS N'AURIEZ QUAND MEME PAS DU...
MON DIEU! MAIS SI! VOUS EN ETES CAPABLE! CHAQUE SURVIVANT DU CM 661 MAL FILTRE AURAIT ETE UNE PREUVE CONTRE CRYOTEK!

VOUS ETES UN MONSTRE! JE VAIS VOUS DENONCER! JE...
DOUCEMENT, DE SMEDT! TOUT NE VOUS A PAS ETE REVELE POUR VOTRE SECURITE. C'EST TOUT. VENEZ DANS MON BUREAU. JE VAIS VOUS COMMUNIQUER LES ELEMENTS QUI VOUS MANQUENT.

J'ARRIVE TOUT DE SUITE! ET VOUS AVEZ INTERET A ETRE CONVAINCANT!
FIN DE COMMUNICATION.

TRES CONVAINCANT, C'EST PROMIS!
SCLEE KLAK

CRAMPONNEZ-VOUS LES GARS ! JE REBRANCHE LE RELAIS NEWTON !
PRÊT !
PRÊT !
ET ÇA MARCHE AU POIL ! SATISFAIT OU REMBOURSÉ ! HA, HA !
HÉ ? C'EST QUOI CE TRUC QUI COULE ?
ÇA PASSE À TRAVERS LES PLAQUES DU PLAFOND ! DOIT Y AVOIR UNE F...
PSSH...
AÏE ! ÇA BOUFFE MON GANT ! C'EST DU LIQUIDE DE REFROI...
CCCRRRRRRAACK
AHAHAH !

LA FUITE EST LOCALISÉE !
ELLE A FAIT DEUX [illegible] DANS LA COURSIVE 31
31 ? MAIS LA CONDUITE D'ALIMENTATION PRINCIPALE PASSE JUSTE AU-DESSUS !
JE LA CONDAMNE ! ON N'A PAS LE CHOIX. IL FAUT LA B.P. PASSER PAR LES CONDUITES SECONDAIRES !
DANGER
ÇA FOIRE ! ELLES NE DÉBITENT PAS ASSEZ POUR RECEVOIR LA CENTRALE. APRÈS CE QU'ELLE A SUBI, ELLE VA QUAND MÊME SE DÉCONNECTER AUTOMATIQUEMENT DANS 45 MINUTES POUR NE PAS EXPLOSER !
BON SANG ! IL FAUT DÉCLENCHER LE PLAN REVCON, NIVEAU ROUGE, ET RÉANIMER LES SCIONS EN 40 MINUTES !
40 MINUTES SEULEMENT ? ON N'EN SAUVERA PAS PLUS DE 10 À 15 % !
C'EST MIEUX QUE RIEN ! MAIS JE NE TIENS PAS À EN PORTER LE CHAPEAU TOUT SEUL ! DE SMEDT DOIT LUI-MÊME EN DONNER L'ORDRE. C'EST SON BOULOT ! JE VAIS FAIRE DONNER SON BIP !
PASSEZ EN REVCON ROUGE IMMÉDIATEMENT ! JE VOUS COUVRE ! CHAQUE SECONDE EST TROP PRÉCIEUSE !
ET ENVOYEZ-MOI DE SMEDT DÈS QUE VOUS L'AUREZ RETROUVÉ.
EUH... OUI, COMMANDANT !
BEEP BEEP...
BEEP BEEP...
BEEP BEEP...
BEEP BEEP
ALLONS, DE SMEDT, RÉPONDEZ, NOUS ON VOUS BIPPE !
CRYO
BEEP BEEP...
C'EST ÉTRANGE, ON DIRAIT QU'ON NE PEUT PLUS VOUS FAIRE LA CHASSE OÙ VOUS ÊTES !
BEEP BEEP...
23

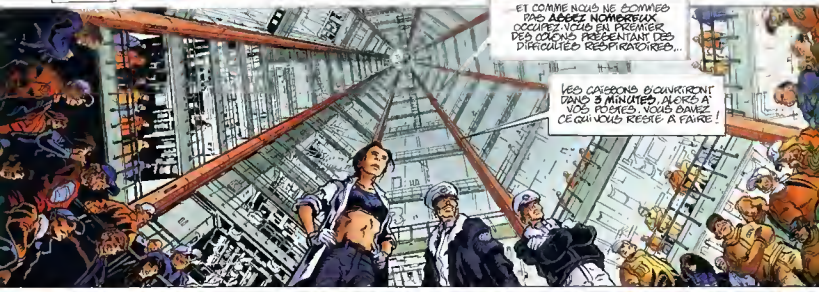
ET COMME NOUS NE SOMMES PAS ASSEZ NOMBREUX OCCUPEZ-VOUS EN PREMIER DES COEURS PRÉSENTANT DES DIFFICULTÉS RESPIRATOIRES...
LES CAISSONS S'OUVRIRONT DANS 3 MINUTES. ALERTE À VOS POSTES, VOUS SAVEZ CE QU'IL VOUS RESTE À FAIRE !

BON SANG ! SI SEULEMENT JE POUVAIS DISPOSER DE PLUS DE PERSONNEL QUALIFIÉ !
J'AI FAIT LE MAXIMUM, DR CARON. SEULS LES MEMBRES D'ÉQUIPAGE INDISPENSABLES N'ONT PAS ÉTÉ RÉQUISITIONNÉS !

ET DE SMEDT ?
TOUJOURS INTROUVABLE, TOUT COMME ZOICI. C'EST INQUIÉTANT, MAIS JE NE PEUX PAS ORGANISER DE RECHERCHES TANT QUE VOUS AUREZ BESOIN DE MES HOMMES.

ÉVIDEMMENT, C'EST QUAND ON A BESOIN D'EUX QU'ILS NE SONT PAS LÀ ! JE VAIS DEVOIR ME PASSER DE VEURO CONSEIL, ALORS QUE CE SONT EUX QUI CONNAISSENT LE MIEUX LES PROTOCOLES D'URGENCE CRYOTEK !
J'AI CONFIANCE EN VOUS, DOCTEUR !

TENEZ-VOUS PRÊTS, C'EST POUR DANS 15 SECONDES !

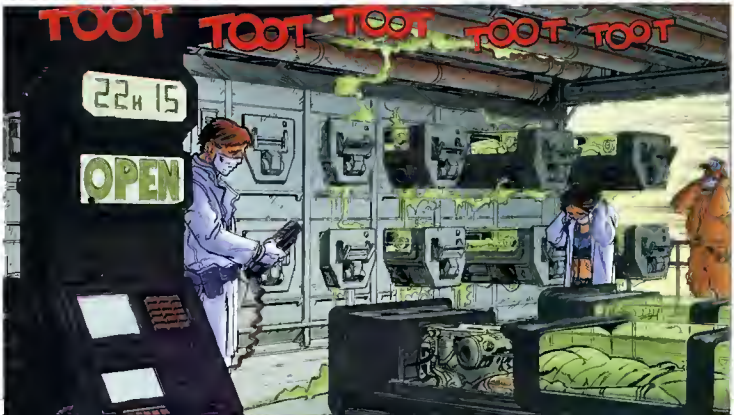
TOOT
TOOT
TOOT
TOOT
TOOT
22H 15
OPEN

PAS DE POULS! ELLE NE SE REVEILLERA JAMAIS.
DOCTEUR CARON, CELUI-LÀ EST MORT DEPUIS!
AUCUNE FONCTION VITALE ICI!
PAIX À SON AME...
C'EST CE QUE JE CRAIGNAIS: LE NEIL A. ARMSTRONG EST DEVENU UN TOMBEAU!
?!
RESTEZ ALLONGÉE MADAME. TOUT VA BIEN SE PASSER.
FICHU STÉTHOSCOPE! C'EST MA PREMIÈRE ERREUR DE DIAGNOSTIC.
VOUS M'ENTENDEZ? IL FAUT VOUS ALLON...
YAAAARGH!!!

NOON ! N'APPROCHEZ PAS ! N'APPROCHEZ PAS, OU JE...
PAN PAN PAN
DOCTEUR CARON ! PAR ICI !
SORTEZ TOUS DE CE SECTEUR ! REGROUPEZ-VOUS ET BARRICADEZ-VOUS DERRIÈRE LES CLOISONS ÉTANCHES !
LÂCHE-MOI, SALETÉ !
MAIS QU'EST-CE QUE C'EST QUE CETTE HISTOIRE DE FOUS ?
BOUCLEZ-VOUS ICI ! VOUS LE POURREZ JUSQU'À CE QUE NOUS AYONS REPRIS LE CONTRÔLE !

CENTRALE TRANSMISSIONS, ICI KATANA! ENVOYEZ-LA TERRE LE CODE DE DÉTRESSE 021, À COMPAGNIE DES 15 DERNIÈRES MINUTES ENREGISTRÉES PAR TOUTES LES CAMÉRAS DE SURVEILLANCE DE BORD!
BIEN COMPRIS, COMMANDANT! NOUS NOUS CONNECTONS IMMÉDIATEMENT SUR LE SERVEUR SÉCURITÉ INTERNE. IL FAUDRA ENVIRON 4 MINUTES POUR EN COMPRESSER LES VIDÉOS AVANT L'ÉMISSION DES DONNÉES!
PRENEZ LE TEMPS QU'IL FAUDRA POUR UNE TRANSMISSION OPTIMALE. NOUS CONTRÔLONS LA SITUATION DANS VOTRE SECTEUR. TERMINÉ!
J'AI L'ACCÈS AU SERVEUR SÉCURITÉ!
O.K! JE LANCE LA COMPRESSION!
MESSIEURS, JE CRAINS QUE CE VOUS TENTIEZ DE FAIRE NE NUISE FORTEMENT À L'IMAGE DE CRYOTEK SUR TERRE.
NOUS NE POUVONS PAS NOUS PERMETTRE DE VOIR AINSI GACHÉES LES COMMES INVESTIES DANS NOS DIFFÉRENTES CAMPAGNES DE COMMUNICATION...
... SANS PARLER DES RETOMBÉES COMMERCIALES DÉSASTREUSES POUR NOTRE FIRME SI LES DERNIERS INCIDENTS VENAIENT À S'ÉBRUITER!
ALORS METTEZ LES MAINS SUR LA TÊTE ET PLACEZ-VOUS FACE AU MUR!
BLAM BLAM BLAM
PAW PAW PA

ZDIC EN PERSONNE ! IL FAUT DONNER L'ALERTE !
LA TRANSMISSION D'ABORD ! DE TOUTE FAÇON, IL A SON COMPTE !
ENCORE UNE MINUTE DE COMPRESSION !
JE PRÉPARE LE PROTOCOLE DE CODAGE / IMPULSIONS !
VÉRIFICATION DES DONNÉES AVANT TRANSFERT...
BLAM
BLAM
BLAM
KOF !
KOF !
KOF !
KOF !
FWOO

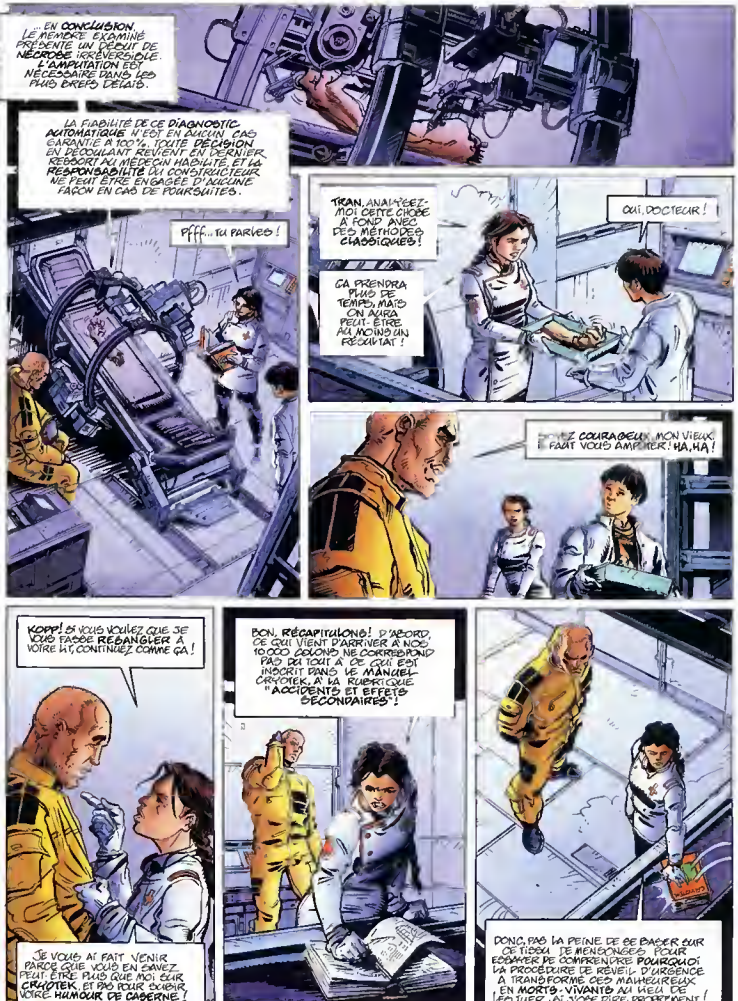
... EN CONCLUSION, LE MEMBRE EXAMINÉ PRÉSENTE UN DÉBUT DE NÉCROSE IRRÉVERSIBLE. L'AMPUTATION EST NÉCESSAIRE DANS LES PLUS BREFS DÉLAIS.
LA FIABILITÉ DE CE DIAGNOSTIC AUTOMATIQUE N'EST EN AUCUN CAS GARANTIE À 100%. TOUTE DÉCISION EN DÉCOULANT REVIENT EN DERNIER RESSORT AU MÉDECIN HABILITÉ, ET LA RESPONSABILITÉ DU CONSTRUCTEUR NE PEUT ÊTRE ENGAGÉE D'AUCUNE FAÇON EN CAS DE POURSUITES.
Pfff... TU PARLES !
TRAN, ANALYSEZ-MOI CETTE CHOSE À FOND AVEC DES MÉTHODES CLASSIQUES !
OUI, DOCTEUR !
ÇA PRENDRA PLUS DE TEMPS, MAIS ON AURA PEUT-ÊTRE AU MOINS UN RÉSULTAT !
COURAGEUX, MON VIEUX ! FAUT VOUS AMPUTER ! HA, HA !
KOPP ! SI VOUS VOULEZ QUE JE VOUS FASSE RESANGLER À VOTRE LIT, CONTINUEZ COMME ÇA !
JE VOUS AI FAIT VENIR PARCE QUE VOUS EN SAVEZ PEUT-ÊTRE PLUS QUE MOI SUR CRYOTEK, ET PAS POUR SUBIR VOTRE HUMOUR DE CASERNE !
BON, RÉCAPITULONS ! D'ABORD, CE QUI VIENT D'ARRIVER À NOS 10 000 COLONS NE CORRESPOND PAS DU TOUT À CE QUI EST INSCRIT DANS LE MANUEL CRYOTEK, À LA RUBRIQUE "ACCIDENTS ET EFFETS SECONDAIRES" !
DONC, PAS LA PEINE DE SE BASER SUR CE TISSU DE MENSONGES POUR ESSAYER DE COMPRENDRE POURQUOI LA PROCÉDURE DE RÉVEIL D'URGENCE A TRANSFORMÉ CES MALHEUREUX EN MORTS-VIVANTS AU LIEU DE LES TUER. SI J'OSE DIRE PROPREMENT !

MAIS J'AI UNE **PETITE IDÉE** LÀ-DESSUS! LA MOLÉCULE DU CM-661 **RÉGÉNÈRE** LES CELLULES ENDOMMAGÉES PAR LE FROID CRYOGÉNIQUE, MAIS ELLE **EMPÊCHE** UN TRANSPORT D'OXYGÈNE SUFFISANT PAR LE SANG.

C'EST POURQUOI SON **INJECTION** S'EFFECTUE APRÈS AVOIR PLACÉ LE PATIENT EN PRÉ-SOMMEIL ET AVOIR RAMENÉ SA TEMPÉRATURE EN DESSOUS DE 20°C. IDEM POUR LE **FILTRAGE**!

ALORS, SI UN SUJET COMPLÈTEMENT RÉVEILLÉ SANS FILTRAGE MEURT LOGIQUEMENT **D'HYPOXIE**, MAIS QUE LE CM-661 **CONTINUE** À RÉGÉNÉRER LES CELLULES DE SON CERVEAU, IL EST FORT POSSIBLE QU'IL RESTE EN **ANIMATION PARTIELLE** MALGRÉ LA MORT CLINIQUE...

N'ÉTANT PAS **IRRIGUÉ** EN OXYGÈNE, LE CERVEAU NE FONCTIONNE PLUS QU'AU MINIMUM ET NE PERMET AU SUJET QUE DES RÉACTIONS PRIMAIRES, DU TYPE FAIM OU **AGRESSIVITÉ**, COMME CE QUI S'EST PASSÉ TOUT À L'HEURE DANS LA CRYOZONE!

VOILÀ OÙ J'EN SUIS, MAIS J'AVOUE QUE ÇA NE TIENT GUÈRE DEBOUT. ON VERRA ÇA QUAND J'AURAI LE **RÉSULTAT** DES ANALYSES... SI LES VICTIMES DE CRYOTEK NE NOUS ONT PAS **BOUFFÉS** AVANT!

ET VOUS, **KOPP**, QU'EST-CE QUE VOUS EN PENSEZ?

AHEM...

J'EN PENSE QUE VOUS AVEZ L'AIR **RÉGLO** ET QUE JE VAIS JOUER CARTES SUR TABLE AVEC VOUS. JE VOUS AI **BLUFFÉE**, TOUT À L'HEURE...

JE M'APPELLE BIEN **SLOBODAN KOPP**...

...MAIS JE TRAVAILLE POUR **EUROFROST**, LE **CONCURRENT** EUROPÉEN DE CRYOTEK SUR LE MARCHÉ DES TECHNIQUES CRYOGÉNIQUES.

SUR MON BULLETIN DE PAYE, JE SUIS UN DE LEURS "CONSULTANTS EN SÉCURITÉ" EN RÉALITÉ, NOUS FORMONS UN VÉRITABLE **SERVICE DE RENSEIGNEMENTS**!

UNE SORTE DE **BARBOUZE** PRIVÉE, EN SOMME!

SI VOUS VOULEZ... EUROFROST ÉTAIT EN CONCURRENCE AVEC CRYOTEK LORS DE **L'APPEL D'OFFRES** POUR L'ÉQUIPEMENT CRYOGÉNIQUE DU NEIL A. ARMSTRONG. UN **MARCHÉ** ÉNORME, REMPORTÉ PAR CRYOTEK ALORS QUE NOUS SAVIONS QUE LE CM-661 N'ÉTAIT PAS PARFAITEMENT AU POINT. VOUS EN AVEZ EU LA **PREUVE**!

LES **EXPERTS** COMMIS À L'ÉVALUATION DES DEUX PROCÉDÉS CONCURRENTS AVAIENT FORCÉMENT FERMÉ LES YEUX SUR CERTAINS POINTS POUR **FAVORISER** CRYOTEK.

EUROFROST A VOULU SAVOIR POURQUOI ET COMMENT, AFIN DE MONTER UN DOSSIER SOLIDE POUR PORTER L'AFFAIRE DEVANT LA **JUSTICE** SANS QUE NOS ARGUMENTS PARTENT EN FUMÉE.

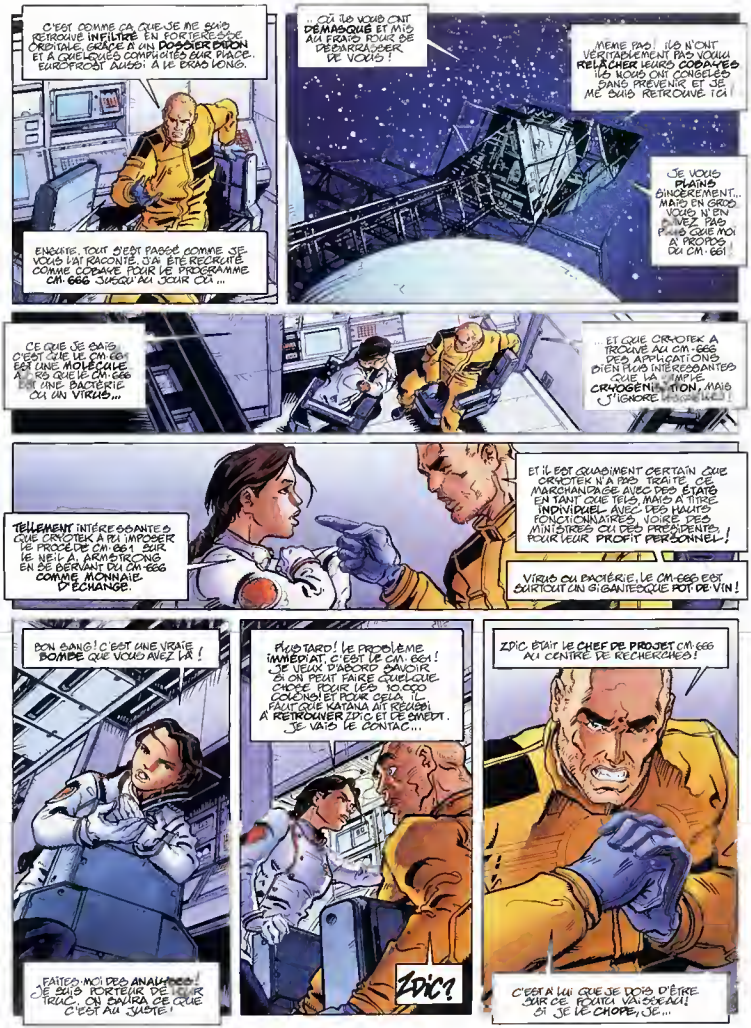
C'EST COMME ÇA QUE JE ME SUIS RETROUVÉ INFILTRÉ EN FORTERESSE ORBITALE GRÂCE À UN DOSSIER PIRATÉ ET À QUELQUES COMPLICITÉS SUR PLACE. EUROFROST AUSSI, À LE BRAS LONG.
ENCORE, TOUT S'EST PASSÉ COMME JE VOUS L'AI RACONTÉ. J'AI ÉTÉ RECRUTÉ COMME COBAYE POUR LE PROGRAMME CM-666 JUSQU'AU JOUR OÙ...
... OÙ ILS VOUS ONT DÉMASQUÉ ET MIS AU FRAIS POUR SE DÉBARRASSER DE VOUS !
MÊME PAS ! ILS N'ONT VÉRITABLEMENT PAS VOULU RELÂCHER LEURS COBAYES. ILS NOUS ONT CONGELÉS SANS PRÉVENIR ET JE ME SUIS RETROUVÉ ICI
JE VOUS PLAINS SINCÈREMENT... MAIS EN GROS VOUS N'EN AVEZ PAS PLUS QUE MOI À PROPOS DU CM-666 !
CE QUE JE SAIS C'EST QUE LE CM-666 EST UNE MOLÉCULE, ALORS QUE LE CM-666 EST UNE BACTÉRIE OU UN VIRUS...
... ET QUE CRYOTEK A TROUVÉ AU CM-666 DES APPLICATIONS BIEN PLUS INTÉRESSANTES QUE LA SIMPLE CRYOGÉNISATION, MAIS J'IGNORE LAQUELLE !
TELLEMENT INTÉRESSANTES QUE CRYOTEK A PU IMPOSER UN PROCÈDE CM-666 SUR LE NEIL A. ARMSTRONG EN SE BERNANT DU CM-666 COMME MONNAIE D'ÉCHANGE.
ET IL EST QUASIMENT CERTAIN QUE CRYOTEK N'A PAS TRAITÉ CE MARCHANDAGE AVEC DES ÉTATS EN TANT QUE TELS, MAIS À TITRE INDIVIDUEL AVEC DES HAUTS FONCTIONNAIRES, VOIRE DES MINISTRES OU DES PRÉSIDENTS, POUR LEUR PROFIT PERSONNEL !
VIRUS OU BACTÉRIE, LE CM-666 EST SURTOUT UN GIGANTESQUE POT DE VIN !
BON SANG ! C'EST UNE VRAIE BOMBE QUE VOUS AVEZ LÀ !
FAITES-MOI DES ANALYSES ! JE SUIS PORTEUR DE CE TRUC, ON SAURA DE QUOI C'EST AU JUSTE !
PAS SI VITE ! LE PROBLÈME IMMÉDIAT, C'EST LE CM-666 ! JE VEUX D'ABORD SAVOIR SI ON PEUT FAIRE QUELQUE CHOSE POUR LES 10 000 COLONS ET POUR CELA IL FAUT QUE KATANA AIT REJOINT À RETROUVER ZDIC ET LE SMEDT. JE VAIS LE CONTACT...
ZDIC ?
ZDIC ÉTAIT LE CHEF DE PROJET CM-666 AU CENTRE DE RECHERCHES !
C'EST À LUI QUE JE DOIS D'ÊTRE SUR CE FOUTU VAISSEAU ! SI JE LE CHOPE, JE...

BEEP BEEP
BEEP BEEP
KATANA...
ICI CARON, COMMANDANT. JE VIENS D'AVOIR DE NOUVELLES INFORMATIONS À PROPOS DE ZDIC.
J'AI DE BONNES RAISONS DE CROIRE QUE NOUS NE POUVONS PLUS LUI FAIRE CONFIANCE...
MOI AUSSI, J'AI DE BONNES RAISONS DE LE CROIRE...
NO
ÉCOUTEZ. JE VIENS DE RETROUVER LE CADAVRE DE DE SMEDT DANS LE BUREAU DE ZDIC. J'AI IMMÉDIATEMENT LANCÉ UN AVIS DE RECHERCHE, MAIS JE NE PEUX GUÈRE FAIRE MIEUX POUR L'INSTANT...
LE PEU D'HOMMES DONT JE DISPOSE EST DÉBORDÉ. CETTE MAUDITE EXPLOSION A AUSSI ENDOMMAGÉ CERTAINS CIRCUITS DE VERROUILLAGE AUTOMATIQUE DES PORTES DE SÉCURITÉ.
LA PLUPART DE MES GARS ASSURENT LA PROTECTION DES ÉQUIPES DE MAINTENANCE QUI SONT PARTIES LES CONDAMNER EN LES SOUDANT, POUR QUE CES ESPÈCES DE ZOMBIES NE CONTINUENT PAS À SE RÉPANDRE PARTOUT À BORD !
HÉ ! J'AI LE CIRCUIT DE SURVEILLANCE VIDÉO LÀ-DESSUS !
cam B-21
À L'INFIRMERIE VOUS ÊTES EN SÉCURITÉ. TOUT COMME LES SURVIVANTS REGROUPÉS DANS LES SERRES HYDROPONIQUES. CES HORREURS N'ONT PAS PU ACCÉDER AU CENTRE NI ET À L'ARRIÈRE DU NEIL A. ARMSTRONG.

PAR CONTRE, ILS SE SONT INFILTRÉS EN MASSE VERS L'AVANT. ILS PULLULENT DANS LES HANGARS PRINCIPAUX ET TOUTE L'ÉQUIPE DE LA PASSERELLE DE NAVIGATION EST COINCÉE À LA PROUE !
Cam L-51
COMMANDANT, UN APPEL ROUGE DU LIEUTENANT DIAZ ! ÇA VEUT DIRE QU'IL EST VIVANT !
PASSEZ-LE-MOI !
DOCTEUR CARON, VOUS POUVEZ RESTER SUR LA LIGNE...
DIAZ ! ENFIN UNE BONNE NOUVELLE. J'ALLAIS VOUS PORTER DISPARU !
J'AVAIS PERDU MON MULTICOM DANS LA MÊLÉE, COMMANDANT.
JE ME SUIS RETROUVÉ ISOLÉ DANS LE SECTEUR 6, AVEC 3 CIVILS ET 3 COLONS JUSTE RÉVEILLÉS QUI ONT RÉSISTÉ À L'ACCIDENT CRYOTEK.
ILS NE SONT PAS DEVENUS CINGLÉS COMME LES AUTRES, MAIS ILS ONT L'AIR TRÈS MAL EN POINT !
Cam D-67
COMMANDANT, IL Y EN A PARTOUT AUTOUR DE NOUS, ET ILS NOUS ONT REPÉRÉS. QUAND ON SERA ENTRÉS DANS LA CALE 106 POUR VOUS APPELER DU POSTE FIXE !
Cam D-64
RESTEZ CALME, DIAZ !
MÊME S'IL VEUT RESTER UN PEU D'INTELLIGENCE, ILS NE POURRAIENT PAS CONNAÎTRE LE CODE DE SÉCURITÉ EN COURS POUR OUVRIR LA PORTE DE VOTRE CALE. TENEZ BON ! ON VA VOUS CHERCHER !
NOM DE... VOUS VOULEZ ÇA ?
COMMANDANT, VITE, SUR LA CAMÉRA DE SURVEILLANCE D-64 !

DOCTEUR CARON, QU'EST-CE QUE...
ZDIC! IL VA SE FAIRE DÉVORER!
Cam D-64
Cam D-64
Cam D-64
Cam D-64
Cam D-67
Cam D-67
Cam D-67
Cam D-67
Cam D-67 malfunction

S'IL EST DANS LE SECTEUR 6, ON PEUT L'ÊTRE EN 2 MINUTES PAR LA COURSIVE BÂBORD
LUI METTRE LA MAIN DESSUS
SI ON LE LÂCHE EN LIBERTÉ, CE TRAÎTRE VA NOUS REPANDRE DES MONSTRES PARTOUT À BORD !
VÉRIFIEZ VOS CHARGEURS ! DERRIÈRE CETTE PORTE, NOUS ENTRONS EN ZONE ENVAHIE !
ATTENTION ! DERRIÈRE NOUS !
BUDABUDABUDABUDA
PAW
PAW
PEW
PEW
PEW
CESSEZ LE FEU, KATANA, C'EST CARON !
DOCTEUR, QU'EST-CE QUE VOUS FAITES LÀ ?
VOUS LE SAURIEZ SI VOUS N'AVIEZ PAS SI VITE COUPÉ LA COMMUNICATION !
IL ME FAUT ZDIC VIVANT POUR L'INTERROGER ! SI PAR MIRACLE, ON PEUT ENCORE FAIRE QUELQUE CHOSE POUR CES MALHEUREUX, SEUL ZDIC LE SAIT !

ET VOUS ? VOUS ÊTES UN DES COLONS SURVIVANTS ?
OUAIS, ON N'A QU'À DIRE COMME ÇA ! ET ÇA ME DONNE UNE BONNE RAISON D'AVOIR ENVIE DE FAIRE UNE GROSSE TÊTE À CE TORCH !
ATTENTION, KOPP ! VOUS M'AVEZ FAIT UNE PROMESSE !
SI JE LE FERAI LE PREMIER. JE VOUS LE LAISSERAI EN ÉTAT DE PARLER...
OK, DOCTEUR, JE SAIS !
C'EST PAS QUELQUES DENTS EN MOINS QUI VONT L'EN EMPÊCHER !
ASSEZ PERDU DE TEMPS ! IL VA NOUS FILER ENTRE LES DOIGTS !
NOUS SOMMES DANS LE HANGAR E. LA SALE 106 EST À 60 MÈTRES. SOYEZ VIGILANTS !
HA ! HA ! HA ! HA !
VOUS ÊTES TOMBÉ DANS MON PIÈGE, KATANA !
ET JE NE SUIS PAS FÂCHÉ DE VOIR ACCOMPAGNÉ PAR LE DOCTEUR CARON !
AFIN DE PRÉSERVER LA RÉPUTATION DE CRYOTEK DES RETOMBÉES DES REGRETTABLES INCIDENTS DE CETTE SOIRÉE, J'AI DÉCIDÉ DE METTRE UN TERME À LA MISSION NEIL ARMSTRONG.
PERSONNE À BORD NE SURVIVRA POUR TÉMOIGNER, ET LE VAISSEAU SERA DÉCLARÉ PERDU CORPS ET BIENS !
JE VOUS SALUE BIEN, MARTYRS DE LA CONQUÊTE SPATIALE !

PAW
TINK
HA!HA!HA!
PEW
PEW
TONK
M... IL NOUS ÉCHAPPE !
NOM DE DIEU !!
BON SANG! ON NE FAIT PAS LE POIDS!
?!
FEU À VOLONTÉ!
KOPP! REVENEZ ESPÈCE DE LÂCHE...
MAIS...

ILS SONT TROP NOMBREUX !
ON N'Y ARRIVERA JAMAIS !
RRRRR
ATTENDEZ-MOI !
DESCENDEZ, DOCTEUR ! JE NE SAIS PAS CONDUIRE CES TRUCS-LÀ !
PROFITEZ-EN POUR FOUTRE LE CAMP !
ATTENTION, KOPP ! ON VA PERCUTER LES CONTENEURS !
TROUVEZ LE FREIN VOUS-MÊME ! C'EST VOUS QUI ÊTES BARDÉE DE DIPLÔMES !
CRAK

PAR ICI, COMMANDANT !
LA VOIE EST LIBRE !
NOUS SOMMES PERDUS ! À TROIS, NOUS NE NOUS FRAIERONS JAMAIS UN PASSAGE JUSQU'À LA ZONE DE SÉCURITÉ !
SI...
PARCE QU'ON N'EST PAS TROIS, ON EST CINQ...
VOUS DEUX, MOI...
...ET BLACK & DECKER !
VROP VROP
à Suivre ...

CRYOZONE

À bord de l'U.N.S.S. Neil Alden Armstrong,
premier vaisseau terrien lancé pour coloniser une planète étrangère,
9600 hommes et femmes reposent en stase cryogénique afin de supporter les 20 années du voyage,
tandis qu'une équipe de 400 permanents veille sur eux et sur la navigation.

Mais une explosion à bord bouleverse la routine du voyage en endommageant
les systèmes d'animation suspendue. Afin de préserver la vie des colons,
l'équipage se voit contraint de les réveiller d'urgence, sans respecter les procédures de sécurité.
En reprenant conscience, ceux-ci ont faim… Faim de chair humaine !

60984 81800